

GINÁSIO MUNICIPAL  
FACHADA NORTE

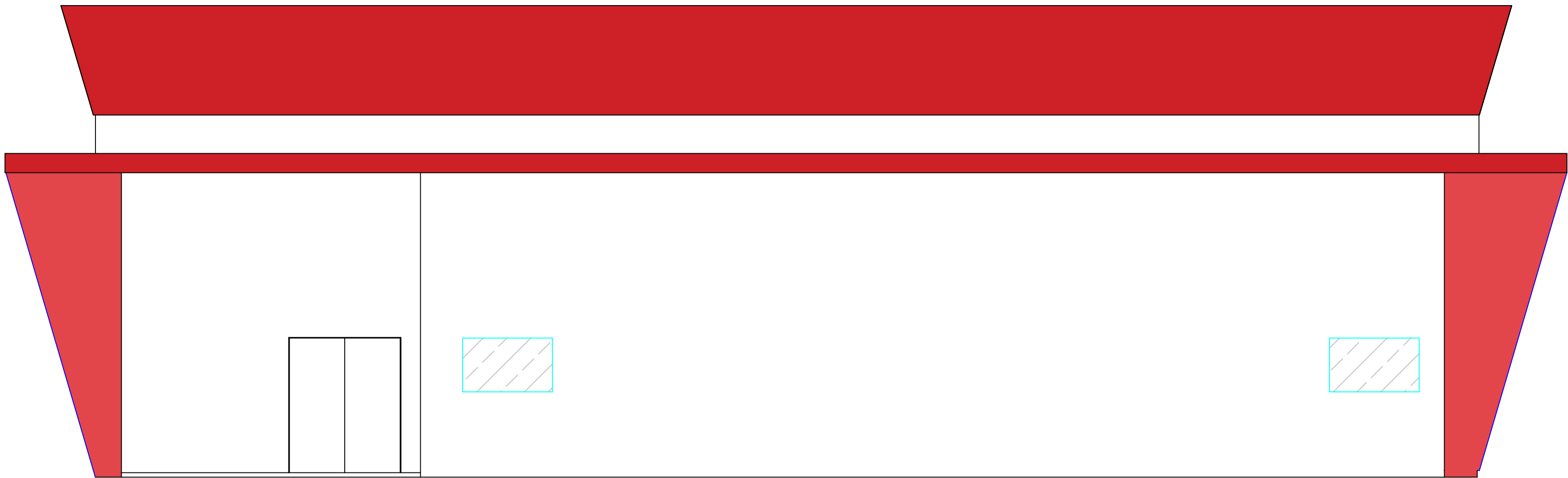

GINÁSIO MUNICIPAL  
FACHADA LESTE

Prefeitura Municipal  
Santo Antonio do Planalto  
Av. Jorge Muller 1075 - Centro - Santo Antonio do  
Planalto - RS  
(54) 33771800

RESPONSÁVEL TÉCNICO P/PROJETO

Eng. Civil : Alexandre Menegazzo - CREA/RS/167278

OBRA GINASIO DE ESPORTES

ENDEREÇO Rua helmuth Kirinus

PROJETO

FACHADAS

ESCALA 1:100 - A1

DATA  
JANEIRO DE 2023

ASSUNTO

FACHADAS NORTE E LESTE

Nº PRANCHA

ARQ-04/5

DESENHO:

ALEXANDRE

AREA

1.787,78m²